«Я ПЛАНИРУЮ БЮДЖЕТ»

проект по партиципаторному бюджетированию

Постановления администрации СГО по партиципаторному бюджетированию

- Постановление администрации от 16.04.2013 № 989
  изменения: № 1775 от 21.07.2014; № 808 от 05.03.2015; № 1833 от 08.08.2016; № 1091 от 25.05.2017
  «О создании рабочей группы в целях реализации пилотного проекта «Я планирую бюджет»

- Постановление администрации № 1019 от 27.03.2015
  изменения: № 400 от 15.02.2016; № 2270 от 11.09.2015; № 1091 от 25.05.2017
  «Об утверждении Положения о проекте по партиципаторному бюджетированию «Я планирую бюджет»

Жеребьёвка

Партиципаторное бюджетирование в Сосновом Бору

Проект реализуется в Сосновом Бору с 2013 года, получив название «Я планирую бюджет» с бюджетом в 20 млн. руб. (далее - ЯПБ)

Наименование показателя	2013 год	2014 год	2015 год	2016 год	2017 год
Подано заявок на участие в проекте «ЯПБ» жителями города	57	22	83	94	63
Выдвинуто инициатив участниками проекта	32	29	27	22	21
Принято к реализации по итогам голосования участников проекта	2	2	6	7	12

Собрания инициативной комиссии

Презентация и обсуждения проектов

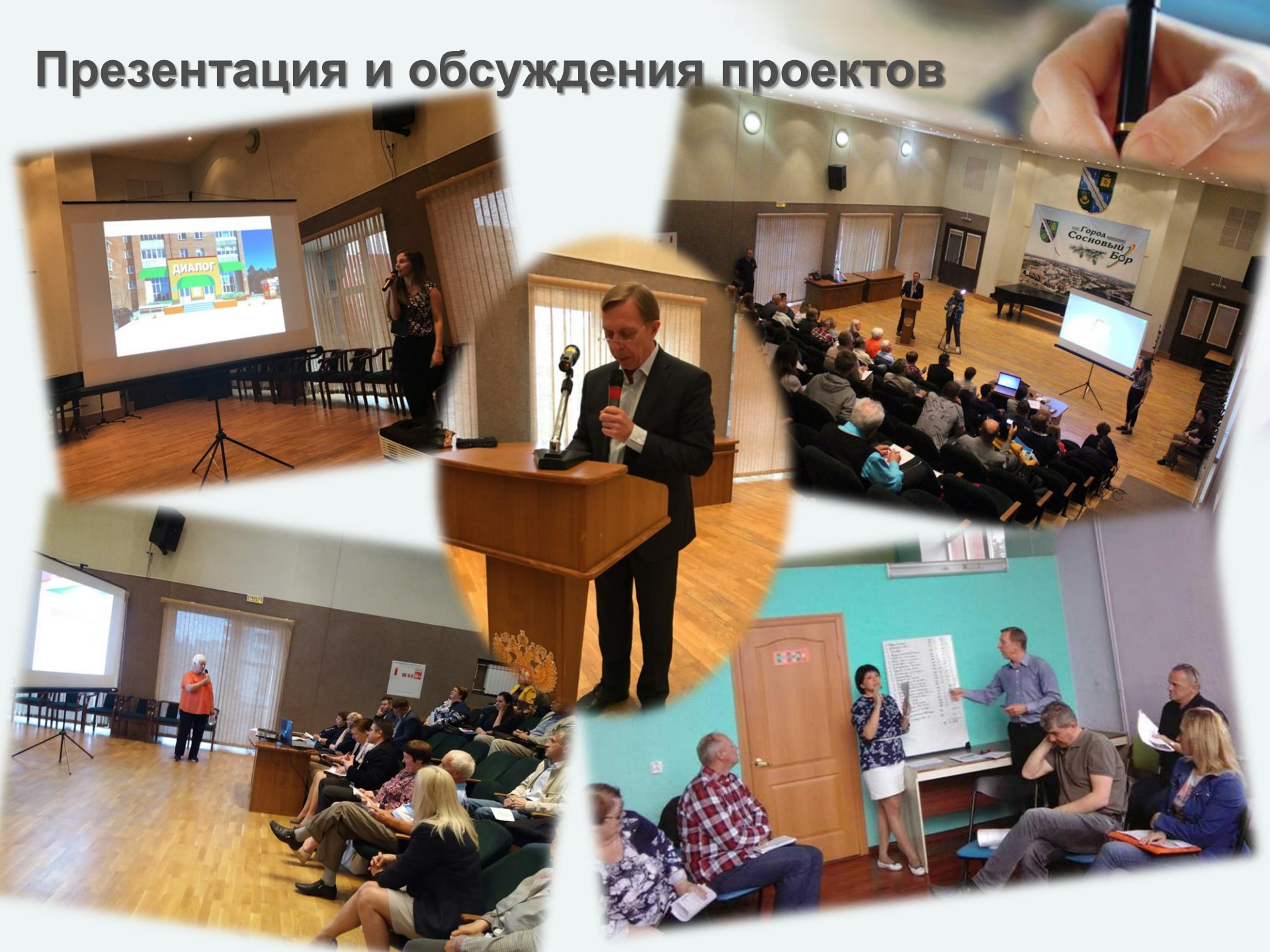

Деятельность комиссии ЯПБ

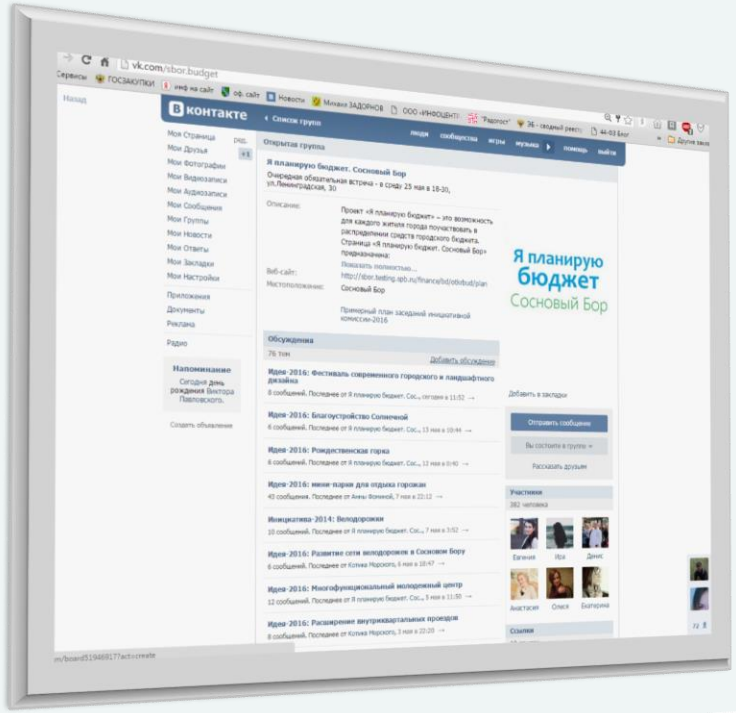

Информация о деятельности комиссии представлена:

- ✓ В группе «Вконтакте»
  https://vk.com/club51946917
- ✓ На официальном сайте администрации
  http://sbor.ru/finance/bd/otkrbud/plan

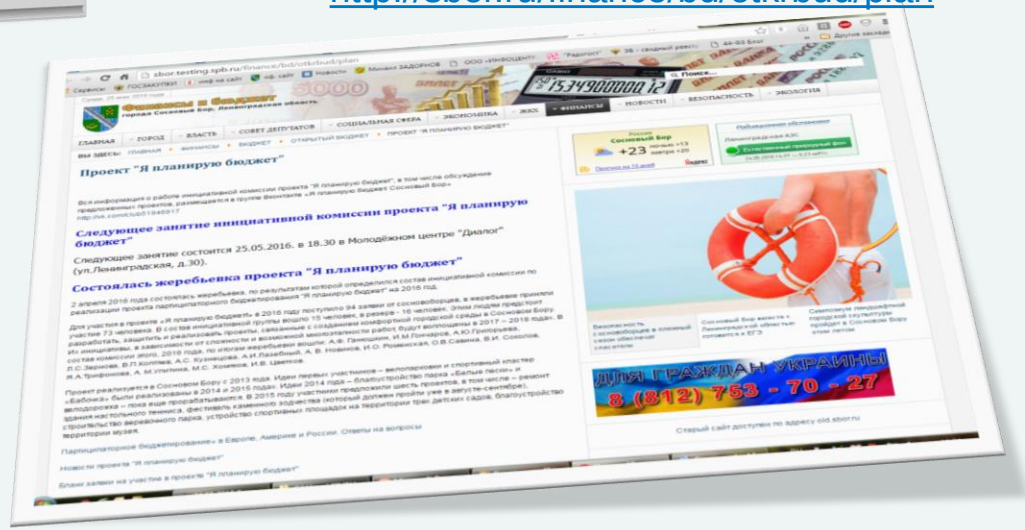

Результаты работы комиссии в 2013 году

2
ИНИЦИАТИВЫ

Велопарковки 1

реализация завершена

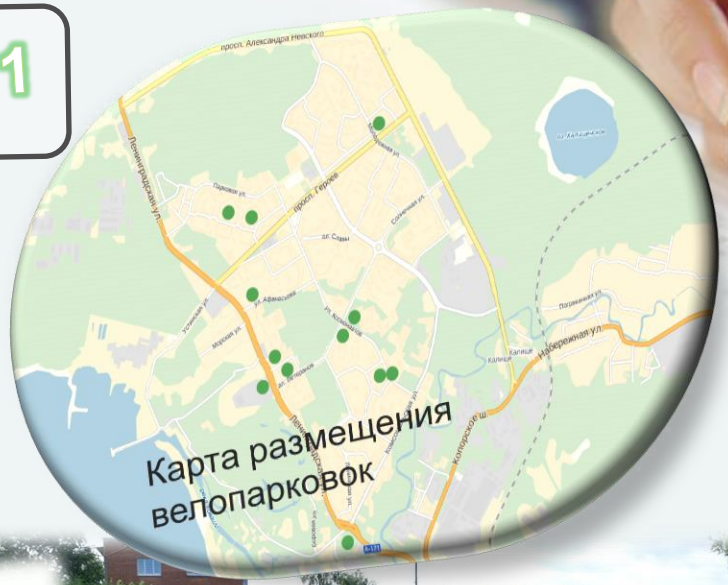

2 Результаты работы комиссии в 2013 году

ИНИЦИАТИВЫ

Детско-спортивный кластер с уличными тренажёрами «Бабочка» 2

реализация завершена

2 ИНИЦИАТИВЫ

Результаты работы комиссии в 2014 году

Благоустройство парка «Белые пески» 1

Строительство завершено

2 Результаты работы комиссии в 2014 году

ИНИЦИАТИВЫ

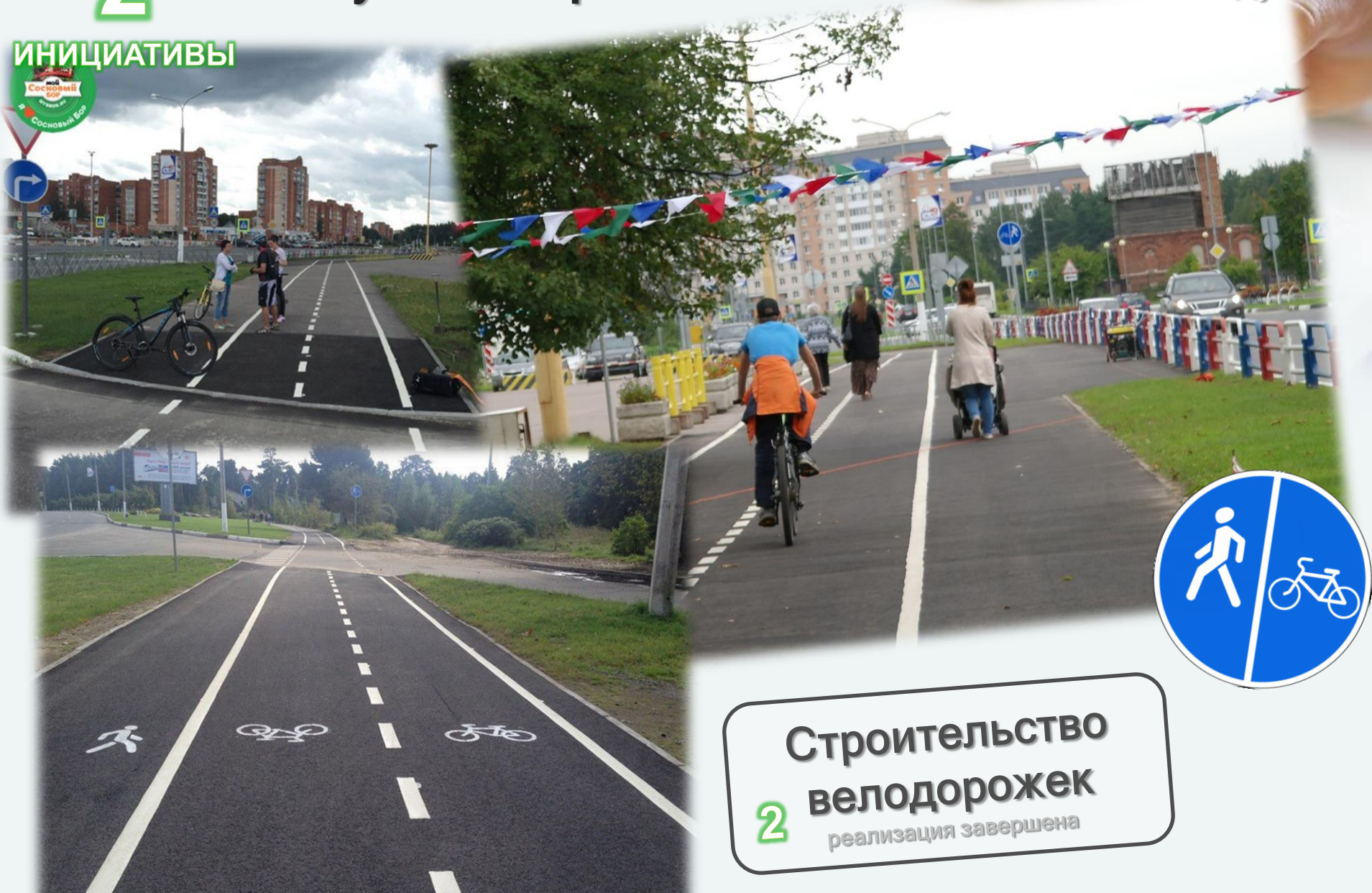

Строительство велодорожек

2 реализация завершена

Результаты работы комиссии в 2015 году

6
ИНИЦИАТИВ

Фестиваль каменного зодчества 1

реализация завершена

Результаты работы комиссии в 2015 году

6 ИНИЦИАТИВ

Результаты работы комиссии в 2015 году

6 ИНИЦИАТИВ

Спортивные площадки для детских садов

2

реализация завершена

Результаты работы комиссии в 2015 году

6 ИНИЦИАТИВ

3 Ремонт дворца настольного тенниса

реализация завершена

6

ИНИЦИАТИВ

Результаты работы комиссии в 2015 году

Развитие территории музея как части мемориала д. Устье 4

реализация завершена

Результаты работы комиссии в 2015 году

6 ИНИЦИАТИВ

5 Верёвочный парк в Приморском парке

приостановка проекта

6 Очистка реки Глуховка

приостановка проекта

Результаты работы

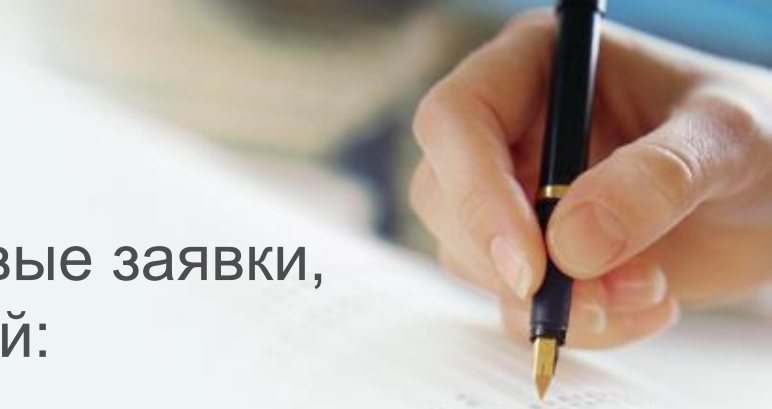

Инициативы, **не вошедшие** в итоговые заявки,
но реализованные администрацией:

- Замена дорожных знаков «пешеходный переход» на знаки со специальными светоотражающим эффектом
- Установлен светофор у кафе «Глубина»
- Восстановлены дорожки в детском городке «малая Копорская крепость»
- Выполнена реконструкция фонтана у ДК «Строитель»
- Приобретено оборудование для экстрим-парка
- Разработана и реализуется ВЦП «Строительство и реконструкция уличного и внутриквартального освещения СГО»
- Благоустройство двора по ул. Молодёжная
  (между домами № 22; 24; 26; 28).

Проекты, принятые инициативной комиссией в 2017 году

- ✓ 1. Дворец тенниса *6.0 млн. руб.*
- ✓ 2. Фестиваль КВН *1.0 млн. руб.*
- ✓ 3. Топиарии *1.5 млн. руб.*
- ✓ 4. Эколого-краеведческая тропа *0.2 млн. руб.*
- ✓ 5. Велопарковки *0.5 млн. руб.*
- ✓ 6. Велодорожка в Липово *0.3 млн. руб.*
- ✓ 7. Освещение пешеходных переходов *0.8 млн. руб.*
- ✓ 8. Восстановление Малой Копорской крепости *1.2 млн. руб.*
- ✓ 9. Концерт - Поющий город к 45-ю С.Бора *1.2 млн. руб.*
- ✓ 10.Установка уличных тренажеров *1.1 млн. руб.*
- ✓ 11. Второе дыхание. Реконструкция МЦ Диалог *4.7 млн. руб.*
- ✓ 12. Спортивная площадка в д/с № 7 *1.5 млн. руб.*

Проекты 2017

Дворец настольного тенниса

1. Обновление фасада, установка скамеек

2. Постройка крытой площадки

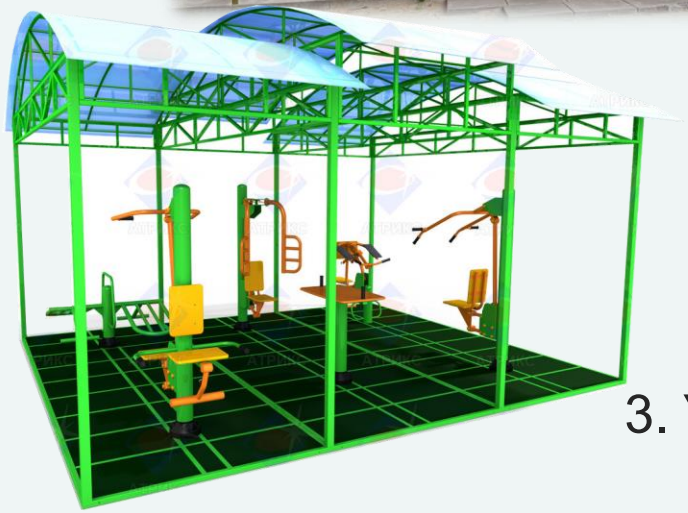

3. Установка уличных тренажеров

Проекты 2017

Объемные фигуры «ТОПИАРИИ» в пространстве города

- ✓ Не требуют ухода
- ✓ Морозоустойчивы
- ✓ Долговечны
- ✓ Привлекательны
- ✓ Безопасны

хороший способ улучшить облик города

Проекты 2017

Эколого-краеведческая тропа

Проблема -
в городе много неизвестных большинству горожан исторических мест…

Решение:
- ✓ определение прогулочной зоны
- ✓ установка информационных щитов
- ✓ оборудование мест отдыха

Краудфандинг

народно-общественное финансирование

09.11.2017 в Сосновом бору прошел **мастер класс «Краудфандинг для благотворительного проекта»**

#Область добра

Центр Поддержки Общественных Инициатив

Инициативе проекта ЯПБ2017 **«Эколого-краеведческая тропа»** было уделено особое внимание. Возможно, **реализовать** ее получится **через площадку #областьдобра.рф**

Слава созидателям!
Всероссийский творческий конкурс

Сосновый Бор – история города от первого лица!

Цель конкурса

- увековечить живую историю становления и развития городов атомной отрасли
- передать молодому поколению традиции и ценности, знания и опыт старшего поколения

В рамках проекта школьники берут интервью у активных жителей города, в том числе и у участников проекта «Я планирую бюджет», монтируют видеорепортаж и направляют его на конкурс.

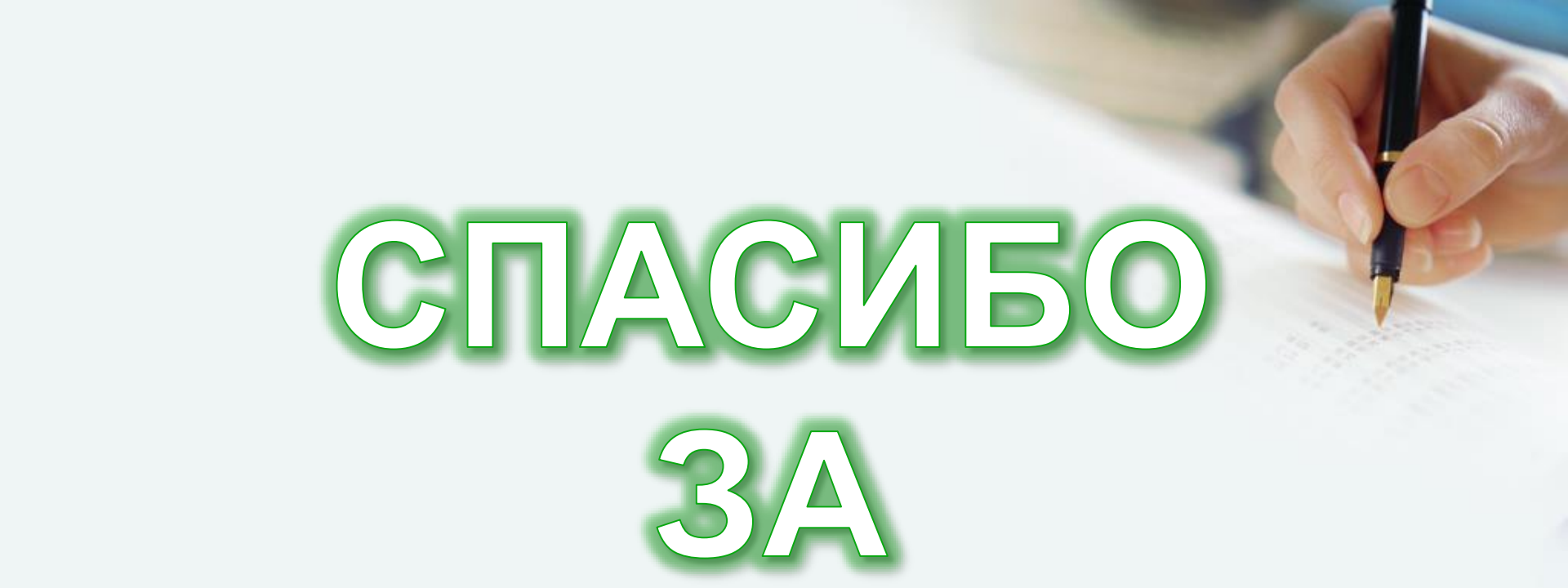

СПАСИБО ЗА ВНИМАНИЕ !

Контактные данные:
e-mail: sbfin@meria.sbor.ru
Тел. (81369)2-43-52